19

Traditional Ukrainian Songs

1 Тихо, тихо Дунай воду несе. Обробка М. Лисенка
2 На улиці скрипка грає. Обробка М. Лисенка
3 Ой ти, мій миленький. Обробка С. Людкевича
4 Чи се тая криниченька. Обробка С. Людкевича
5 Не забувай сині гори. Обробка А. Кос-Анатольського
6 Ой літає соколонько. Обробка А. Кос-Анатольського
7 Ой під мостом. Обробка Р. Сімовича
8 Коломийки. Обробка Р. Сімовича
9 З'їздив я коника. Обробка М. Колесси
10 Ой попід гай зелененький. Обробка М. Колесси
11 Калино, калино. Обробка М. Колесси
12 Гаданочка. Обробка І. Задора
13 Ой болить ня головонька. Обробка І. Мартона
14 Скажи, серце, правду. Обробка Г. Майбороди
15 Хиляються ворота. Обробка М. Скорика
16 Там, на горі, на горбочку. Обробка О. Яковчука
17 Там, коло млина. Обробка В. Флиса
18 Зажурилась удівонька. Обробка М. Корчинського
19 Ой летіла зозуленька. Обробка Б. Фільц

Тихо, тихо Дунай воду несе. Обробка М. Лисенка 3

На улиці скрипка грає. Обробка М. Лисенка 4

Ой ти, мій миленький. Обробка С. Людкевича 5

Чи се тая криниченька. Обробка С. Людкевича 6

Не забувай сині гори. Обробка А. Кос-Анатольського 8

Ой літає соколонько. Обробка А. Кос-Анатольського 11

Ой під мостом. Обробка Р. Сімовича 13

Коломийки. Обробка Р. Сімовича 16

З'їздив я коника. Обробка М. Колесси 19

Ой попід гай зелененький. Обробка М. Колесси 22

Калино, калино. Обробка М. Колесси 25

Гаданочка. Обробка І. Задора 27

Ой болить ня головонька. Обробка І. Мартона 31

Скажи, серце, правду. Обробка Г. Майбороди 35

Хиляються ворота. Обробка М. Скорика 36

Там, на горі, на горбочку. Обробка О. Яковчука 38

Там, коло млина. Обробка В. Флиса 41

Зажурилась удівонька. Обробка М. Корчинського 45

Ой летіла зозуленька. Обробка Б. Фільц 50

ТИХО, ТИХО ДУНАЙ ВОДУ НЕСЕ

ОБРОБКА М. ЛИСЕНКА

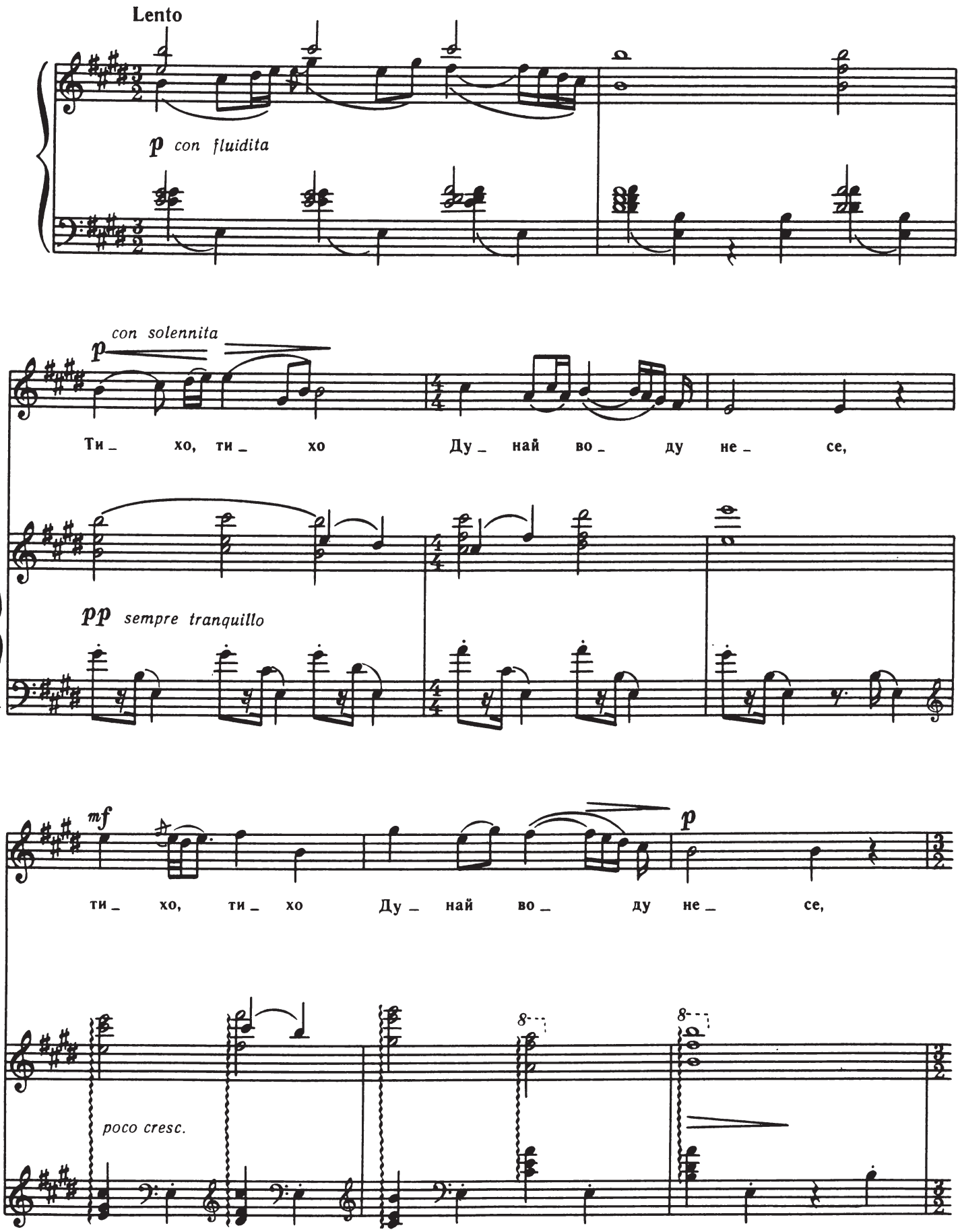

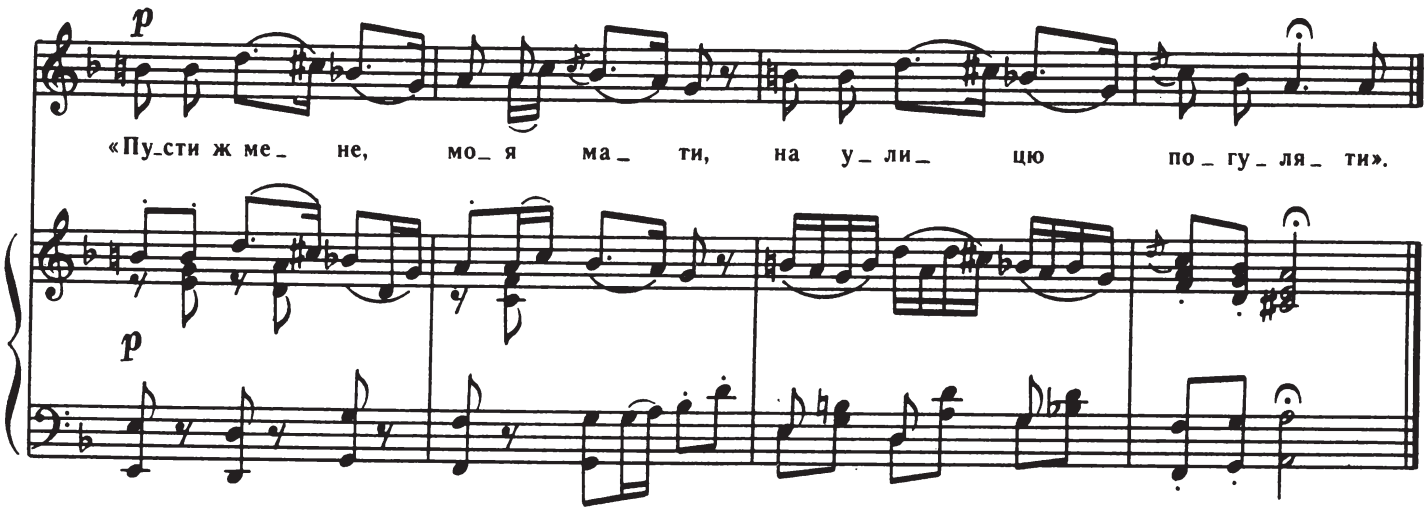

На улиці скрипка грає,
Дівча матір упрошає:
«Пусти ж мене, моя мати,
На улицю погуляти».

«Не бороню, моя доню,
Лиш зарання йди додому;
Буде сонечко сідати —
Ти приходи вечеряти».

«Що ж то в мене за гуляння —
Йти додому, ще й зарання.
Не буду я вечеряти,
Дозволь нічку погуляти».

ОЙ ТИ, МІЙ МИЛЕНЬКИЙ

ОБРОБКА С. ЛЮДКЕВИЧА

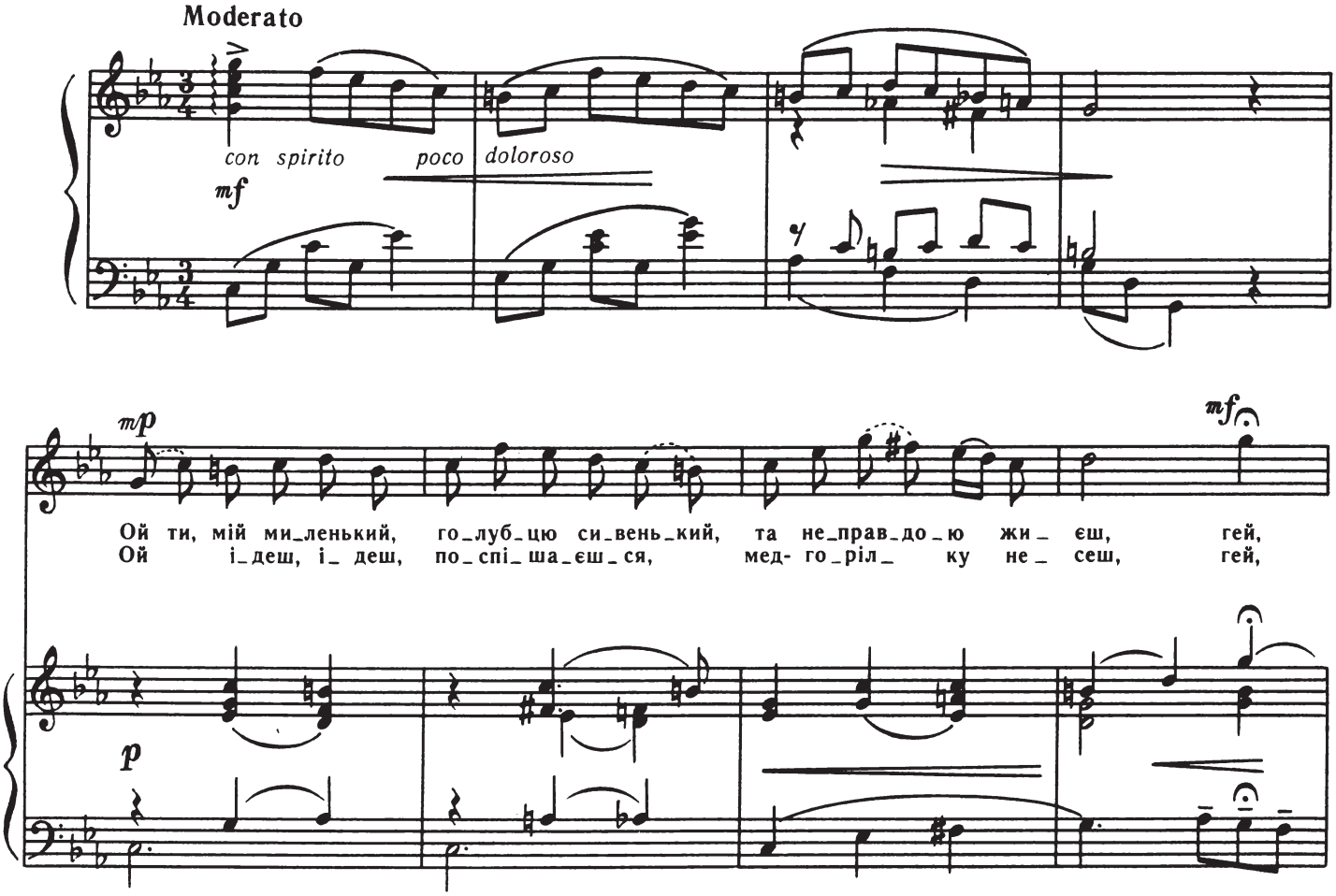

візь_ муть ін_ ші лю_ ди, мо_ я

dim.

вже не бу_ де, не_ до_ ле мо_ я!

Чи се тая криниченька,
Що я воду брав?
Чи ж се тая дівчинонька,
Що я ї кохав?

Ой жаль серцю буде,
Візьмуть інші люди,
Моя вже не буде,
Недоле моя!
} *Двічі*

А вже з тої криниченьки
Орли воду п'ють,
А вже мою дівчиноньку
До вінця ведуть.
Ой жаль...

Один веде за рученьку,
Другий — за рукав,
А я стою й сльози роню:
Любив, та не взяв.
Ой жаль...

НЕ ЗАБУВАЙ СИНІ ГОРИ

ОБРОБКА А. КОС-АНАТОЛЬСЬКОГО

Moderato sostenuto e rubato

f

p (*a tempo*)

Не за_ бу_ вай
Ой бу_ де_ мо

p (*a tempo*)

ОЙ ЛІТАЄ СОКОЛОНЬКО
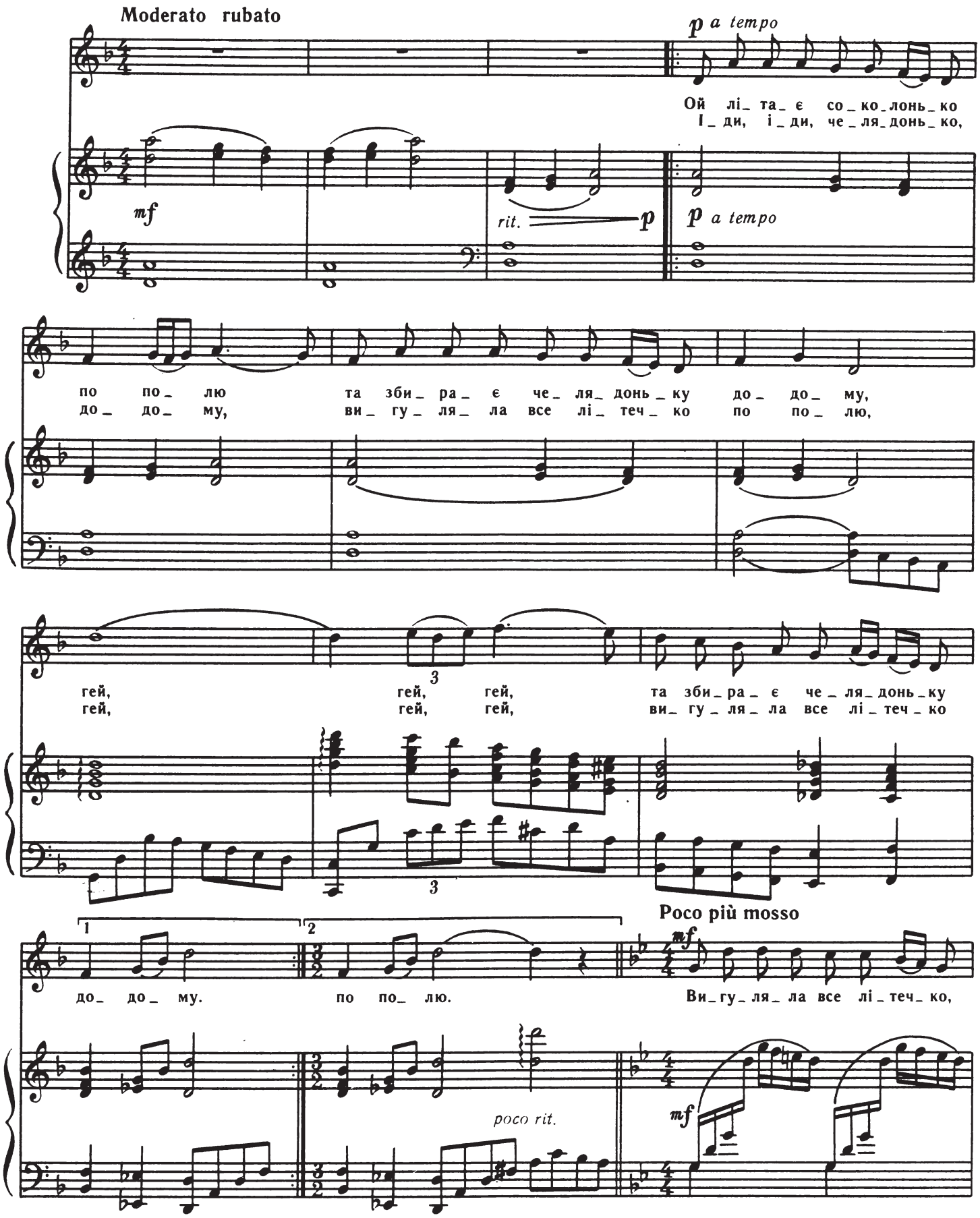
ОБРОБКА А. КОС-АНАТОЛЬСЬКОГО